



STUDIENBERATUNG

INFOS

MASTERSTUDIUM

RECHTSWISSEN-

SCHAFT HS 2024

(MIT AUFLAGE AUSLAND)

HERZLICH WILLKOMMEN!

Das Studium der Rechtswissenschaften ist das herrlichste!

Johann Wolfgang von Goethe



STUDIENAUFBAU MASTER

MLAW – AUFBAU

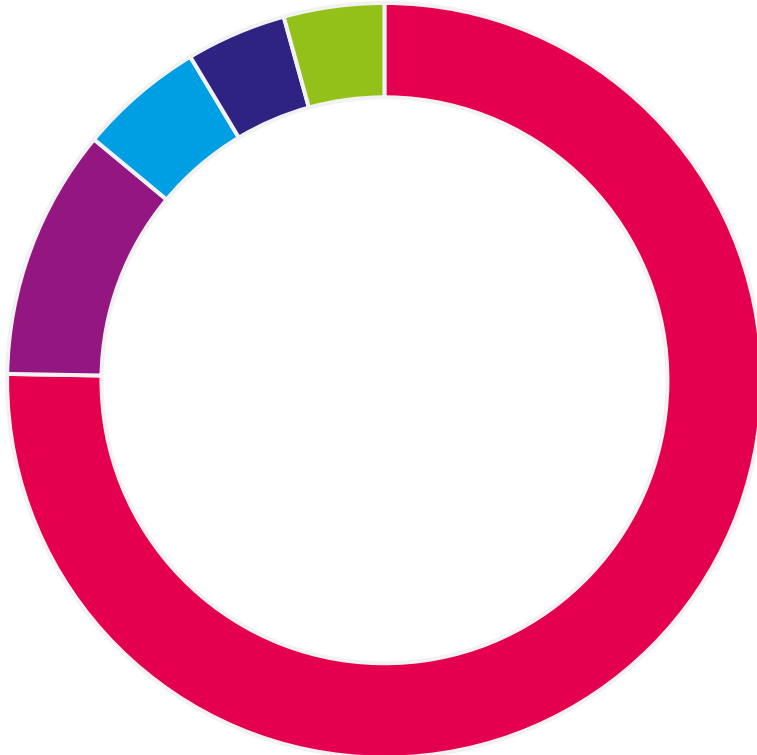

- Wahlfächer (67 – 73 Cr)
 - Optional: jur. Praktikum (4 Cr)
 - Optional: 2. Gastlehrveranstaltung (2 Cr)
 - Optional: zwei NJUR Fächer (max. 10 Cr)
- Masterarbeit (10 Cr)
- Schriftliche Falllösung (5 Cr)
- Gastlehrveranstaltung (2 Cr)

MASTERPROFILE (§15 W-STUPO)

- Unternehmens- & Steuerrecht
- Wettbewerb & Regulierung
- Recht, Technologie & Nachhaltigkeit
- Sozial-, Versicherungs- & Schadenausgleichsrecht
- Streiterledigung
- Kriminalität & Strafjustiz
- Internationales Recht & Menschenrechte

→ 5 Wahlfächer aus dem gewählten Masterprofil

MASTERPLANUNG

WEBSITE RF

www.unilu.ch/rf

Antworten auf viele Fragen finden
Sie insbesondere auf den folgenden
drei Seiten:

www.unilu.ch/rf/reglemente

www.unilu.ch/rf/pruefungen

www.unilu.ch/rf/lehrveranstaltungen

<https://portal.unilu.ch>

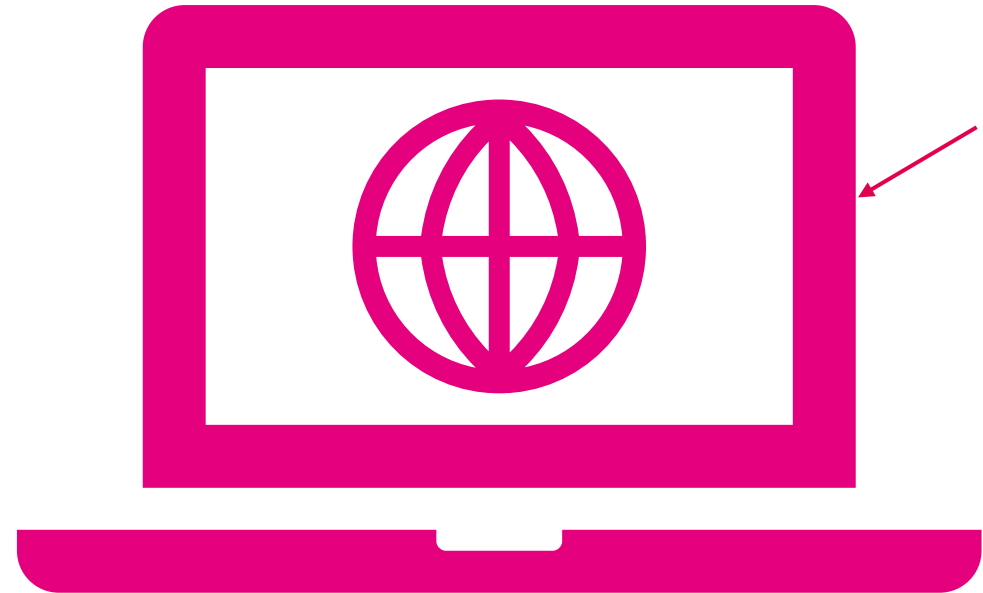

ÜBERSICHT MASTERPROGRAMM FRÜHJAHRSEMESTER 2024–2025

(nach Masterprofilen geordnet; Lehrveranstaltungen in Fremdsprachen sind mit Farbe gekennzeichnet | (X) = Durchführung noch nicht bestätigt)

Lehrveranstaltung	Dozentin Dozent	FS 24	HS 24	FS 25	Credits
Allgemeine Fächer					
Anwaltsrecht	NN		(X)		5
Anwaltsrhetorik (Blockveranstaltung)	Prof. Ulrich Falk	X		(X)	5
Einleitungsartikel des ZGB (Vertiefung) ¹	Prof. Jörg Schmid				5
Internationales Familien- und Erbrecht	Prof. Barbara Graham-Siegenthaler Prof. Rodrigo Rodriguez		(X)		5
Law and Society in a Global Context	Prof. Vagias Karavas		(X)		5
Nachlassplanung und -abwicklung	Prof. Paul Eitel	X		(X)	5
Notariatsrecht	Prof. Jörg Schmid		(X)		5
Praxisnahe Vertiefung im Familien- und Personenrecht	Prof. Regina Aebi-Müller	X		(X)	5

VORLESUNGEN



Anmelden mit AAI Konto

Mit Konto anmelden

Gastzugang

OLAT Anmeldung

Bitte wählen Sie Ihre Institution.
Für die Authentifizierung werden Sie weitergeleitet.

Universität Luzern

Login

A screenshot of the OLAT login interface. At the top, there are three buttons: 'Anmelden mit AAI Konto' (blue), 'Mit Konto anmelden' (grey), and 'Gastzugang' (grey). Below these is a white box titled 'OLAT Anmeldung' with the text 'Bitte wählen Sie Ihre Institution. Für die Authentifizierung werden Sie weitergeleitet.' and a dropdown menu showing 'Universität Luzern'. At the bottom of the white box is a large orange 'Login' button.

Zeit	Montag		Dienstag		Mittwoch			Donnerstag			Freitag	
08 ¹⁵ -10 ⁰⁰	<u>Mietrecht (Vertiefung)</u> Huber-Purtschert	<u>Öffentl. Vergaberecht</u> Baumann	<u>Vertragsgestaltung</u> Sprecher	<u>Klimaschutzrecht</u> Heselhaus + Podcast	<u>Gesundheitsrecht</u> Rütsche + Podcast			<u>Immobiliarsachenrecht</u> Schwarz	<u>Öffentl. Verfahrensrecht in der Praxis</u> Eiholzer	<u>Rechtsökonomie</u> Mathis	<u>Internat. Sports Law⁴</u> Bernasconi	
10 ¹⁵ -12 ⁰⁰	<u>Unternehmenssteuerrecht</u> Felber	<u>International Trade Law</u> Nadakavukaren	<u>Strafverfahrensrecht (Vertiefung)</u> Ackermann	<u>Law and Society in a Global Context</u> Karavas	<u>Wirtschaftsstrafrecht und Individuen</u> Ackermann	<u>Int. Law of Contemporary Media</u> Burri + Live-Stream and Podcast	<u>Migrationsrecht</u> Plozza	<u>Int. Arbitration</u> Girsberger	<u>Staatsrecht (Vertiefung)</u> Mathis			
12 ¹⁵ -14 ⁰⁰	<u>Recht der digitalen Medien (Workshop)</u> Karavas	<u>Int. Human Rights Law</u> Plozza	<u>Sozialversicherungsrecht</u> Hürzeler	<u>Law and Justice in Literature and Film</u> Howe	<u>SchKR Unternehmensinsolvenzrecht</u> Rodriguez + Podcast	<u>Agrarrecht</u> Norer + Podcast	<u>Anwaltsrecht</u> Droese/Strub	<u>Kartellrecht</u> Bremer/Mamane				
14 ¹⁵ -16 ⁰⁰	<u>Schweizerisches Steuerrecht</u> Opel	<u>Int Familien- und Erbrecht</u> Graham/Rodriguez + Podcast	<u>Privatversicherungsrecht</u> Hürzeler	<u>Rechtsetzungslehre</u> Keller + Podcast	<u>Int. to Swiss Law</u> Mathis/Maeder/Knöpfel	<u>Strafverfahrensrecht (Vertiefung)³</u> Ackermann	<u>Geschichte des Handels- und Wirtschaftsrechts</u> Luminati	<u>International Intellectual Property Law</u> Burri + Live-Stream and Podcast	<u>Völkerstrafrecht</u> Baumgartner/Kind	<u>European Economic Law</u> Heselhaus + Podcast	<u>Anti-Terrorism Law</u> Fish	
16 ¹⁵ -18 ⁰⁰	<u>Immobiliarsachenrecht¹</u> Schwarz	<u>Diritto materiale e processuale pubblico svizzero</u> Crespi	<u>Arbeitsrecht</u> Meier	<u>Contratto di lavoro</u> Trezzini	<u>Strafvollzugsrecht</u> Pruin/Weber	<u>Unternehmensrecht: Gründung, Aufbau, Sanierung, Liquidation</u> Müller/Opel/Egli	<u>Nebenstrafrecht</u> Fiolka	<u>Digitale Rechtsgeschäfte</u> Furrer	<u>English for Law and Business (Advanced)</u> Millar			
18 ¹⁵ -20 ⁰⁰				<u>Contratto di lavoro²</u> Trezzini								

- 1 **Immobiliarsachenrecht:** 16.9.; 14./21.10.; 4./18.11.; 2./9.12.
- 2 **Contratto di lavoro,** lezioni facoltative: ogni due settimane, dal 24.9.
- 3 **Strafverfahrensrecht (Vertiefung):** 14-tägl. - ungerade Kalenderwochen - ab 25.9.
- 4 **International Sports Law:** 20.9.; 4./11./25.10.; 22.11.; 6.12.

Eröffnungstag HS 2024: Fr, 13.09.2024, Spezialprogramm
 Start aller Vorlesungen: Mo, 16.09.2024
 St. Leodegar: Mi, 02.10.2024, vorlesungsfrei
 Allerheiligen: Fr, 01.11.2024, vorlesungsfrei
 Dies academicus: Do, 07.11.2024, bis 14.00 h vorlesungsfrei
 Semesterende: Fr, 13.12.2024

Prüfungssession de HS 2024: Mo, 6.1. - Fr, 24.1.2025
 Prüfungssession en HS 2024: Mo, 9.12. - Fr, 20.12.2024

ORGANISATORISCHES



- Keine Präsenzplicht (Ausnahmen vermerkt im VV)
- Aufzeichnungen der Vorlesung im FS 2024 je nach Entscheid der Dozierenden möglich (Vermerk in VV) → Digitale Lehre
- OLAT Eintrag empfohlen (Eintrag in OLAT ersetzt **nicht** die Prüfungsanmeldung)

PRÜFUNGEN

- Schriftlich oder mündlich
- Anmeldung erforderlich im UniPortal
 - HS 2024: 31. Oktober. bis 14. November 2024
 - FS 2025: 3. bis 16. April 2025
- Bekanntgabe der Anmeldetermine und Anmeldefristen in der Infomail des Dekans
- **Prüfungssessionen**
 - HS 2024: 6. bis 24. Januar 2025 (deutschsprachige Prüfungen)
 - FS 2025: 10 Juni bis 1. Juli 2025 (deutschsprachige Prüfungen)
- Prüfungswebseite:
 - Alles Wichtige!
 - Fristen
 - Anmeldung / Abmeldung
 - BYO
 - Gesuche: Nachteilsausgleiche etc.



SEMESTERDATEN

1. Spezielle Semesterdaten RF beachten!



Herbstsemester 2024



TAG	DATUM	ANLASS
Fr.	13. September	Einführungstag für Neustudierende
Mo.	16. September	Beginn der Lehrveranstaltungen
Mi.	02. Oktober	St. Leodegar (städtischer Feiertag): vorlesungsfrei
Fr.	01. November	Allerheiligen (kantonaler Feiertag): vorlesungsfrei
Do.	07. November	Dies academicus (Vorlesungsbetrieb: ab 14:00 Uhr oder Anlass mit Ehrendoktorin / Ehrendoktor)
Fr.	13. Dezember	Ende der Lehrveranstaltungen RF
Mo.- Fr.	09.-20. Dezember	Prüfungen englischsprachige Lehrveranstaltungen
Mo.- Fr.	06.-24. Januar 2025	Prüfungen deutschsprachige Lehrveranstaltungen
Fr.	14. März 2025	Diplomfeier HS 2024



MASTER PLUS



MASTER PLUS

3 interdisziplinäre Studiengänge:

MLaw + Economics & Management | WF

MLaw + Health Policy | FGM

MLaw + International Relations | KSF

MOBILITÄT

ZWEISPRACHIGES MASTERSTUDIUM

LUZERN–
NEUCHÂTEL

ZWEISPRACHIGES MASTERSTUDIUM LUZERN – NEUCHÂTEL



1. Semester

2. Semester

60 Credits Uni Luzern



3. Semester

4. Semester

60 Credits Uni Neuchâtel

Zweisprachiger MLaw Luzern – Neuchâtel in 4 Semester

DOUBLE DEGREE

DOUBLE-DEGREE MASTERSTUDIUM



1. Semester

2. Semester

60 Credits Uni Luzern



3. Semester

4. Semester

LLM Programm Partneruni

MLaw + LLM in 4 Semestern



KARRIEREJUS

ANGEBOTE

KarriereJUS | Konkret

Dein Einstiegsportal: [Startseite \(unilu.ch\)](#)

Eventangebote: [Events \(unilu.ch\)](#)

Jobs: [Jobs \(unilu.ch\)](#)

Laufbahnberatung: [Laufbahnberatung](#)

Termine im HS 2024 sind ausgebucht; Termine für das Jahr 2025 werden im Oktober aufgeschaltet

NETZWERK



jus_uniluzern

101 Beiträge

Rechtswissenschaft
Mach das Recht zu c
Offizieller Instagram
🌐 www.linktr.ee/ju

iucim_lucerna, gmf_uni





«primius» Förderprogramm

- **Stärkung persönlicher Kompetenzen:** Bewerbungstraining, Auftrittskompetenz, eigener Social Media Auftritt
- **Blick in die Praxis:** Workshops in Anwaltskanzleien, Firmenbesuche, Exkursion ans Bundesgericht u.a.
- **Juristische Skills:** Schreiben, Präsentieren, Debattieren und mehr...
- **Networking und Kulturelles**

www.unilu.ch/primius

Good to know

MILITÄRDIENST UND STUDIUM

- DVS Formular auf der Website Beratung Militärdienst
- Dienstverschiebungsgesuche frühzeitig elektronisch bei der Studienberatung RF einreichen
- Entscheid erfolgt durch militärische Stelle direkt an die Studierenden



Startseite > Studium > Beratung > Weitere Beratungsstellen

Navigation 

Weitere Beratungsstellen

[Alle anzeigen](#)

Berufs- und Studienberatung	∨
Hochschulseelsorge	∨
Militärdienst	∧
Beratung Militärdienst	
	∧

SPITZENSport UND STUDIUM

- Antrag auf der Website
- Kontakt mit der Studienberatung aufnehmen (vgl. Merkblatt zur Vereinbarkeit von Spitzensport und Studium an der Universität Luzern).



CHANCENGLEICHHEIT UND DIVERSITÄT

- Diversität
- Inklusion
- Nicht-Diskriminierung
- Chancengleichheit

- Kontakt: chancengleichheit@unilu.ch



NÜTZLICHE DOKUMENTATIONEN

www.unilu.ch/rf/studium

Rubrik: **Informationen für Neustudierende**

- Merkblatt Neustudierende
- Informationen Einführungstag
- IT – Dienstleistungen (Video)

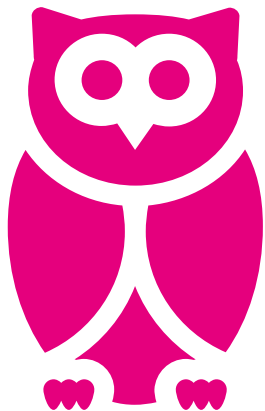

Rechtswissenschaftliche Fakultät	
News	
Veranstaltungen	>
Über die Fakultät	>
Studium	
Weiterbildung	
Dekanat	
Professuren	>
Institute, Akademien, Zentren	>
Internationalisierung	
Reglemente	

Studium

Studienangebot

Informationen für Studieninteressierte

Informationen für Neustudierende

[Infoblatt für Neustudierende](#) 

[Nützliche IT-Hinweise](#) 



Work

Life

WIR UNTERSTÜTZEN SIE



lic. iur. Flavia Canali Villanueva

Daphne Rööfli, MLaw

Charlotte Wolfisberg, MLaw



E-Mail: studienberatung-rf@unilu.ch

Zulassung unter Auflage

DIE «AUFLAGE AUSLÄNDISCHER BACHELORABSCHLUSS»

Wegleitung Zulassung zum Masterstudium unter Auflage [«Passerelle»] vom 13. November 2017

Prüfung	Cr	Vorlesungen
Seminar	4	Schriftliche Arbeit, Anmeldung im Vorsemester
Zivilverfahrensrecht mit Übungen	12	Zivilverfahrensrecht
Öffentliches Verfahrensrecht	6	Öffentliches Verfahrensrecht
Strafverfahrensrecht	6	Strafverfahrensrecht
Prüfung zur Verbundveranstaltung	2	Verbundveranstaltung

BESTANDENE AUFLAGE «AUSL. BACHELORABSCHLUSS»

Zulassungsvoraussetzung für den Abschluss des Masterstudiums.

- Die Auflage besteht, wer:
 - einen **genügenden Notendurchschnitt** erreicht und
 - nicht mehr als **eine ungenügende Note** erreicht und
 - **keine Note unter 3.5** erzielt
- maximal **2 Versuche** pro Prüfung



PLANUNGSBEISPIEL PASSERELLE AUSL.BACHELOR

AUFLAGEN	LV im HS 2024	LV im FS 2025	LV im HS 2025
Seminar	Anmeldung im HS 31.Okt-14.11.24	Seminarveranstaltung	
Strafverfahrensrecht	Strafverfahrensrecht	Übungen Strafverfahrensrecht	
Zivilverfahrensrecht	Zivilverfahrensrecht	Übungen Zivilverfahrensrecht	
Öffentliches Verfahrensrecht	Öffentliches Verfahrensrecht	Übungen Öffentliches Verfahrensrecht	
Verbundveranstaltung		Verbundveranstaltung	

PRÜFUNGEN

– Öff. Verfahrensrecht
– Strafverfahrensrecht

– Verbund
– Zivilverfahrensrecht

Vorlesungsplan Auflage Ausland- HS 2024 - 1. Semester gemäss Planungsbeispiel

! Auflage gemäss [Wegleitung Zulassung zum Masterstudium unter Auflage \(«Passerelle»\)](#).

Zeit	Montag	Dienstag	Mittwoch	Donnerstag	Freitag
08 ¹⁵ - 10 ⁰⁰					
10 ¹⁵ - 12 ⁰⁰		<u>Öff. Verfahrensrecht</u> Rütsche		<u>Strafverfahrensrecht</u> Eicker	
12 ¹⁵ - 14 ⁰⁰		<u>Zivilverfahrensrecht</u> Huber-Lehmann	<u>Zivilverfahrensrecht¹</u> Huber-Lehmann		
14 ¹⁵ - 16 ⁰⁰					

¹ Zivilverfahrensrecht: 14-tägl. - gerade Kalenderwochen - ab 18.9. 

BESONDERES

§ 6 Abs. 4 Wegleitung Zulassung zum Masterstudium unter Auflage [«Passerelle»]

- Erwerb von **max. 45 Cr** in den Master vor Bestehen der «Auflage»
- Start Masterarbeit nach Bestehen der «Auflage»

Empfehlung: Fokus auf das Bestehen der Auflage ab Studienstart!
Kenntnisse im Schweizerischen Recht auf Bachelorstufe erarbeiten.

ORGANISATORISCHES



- Keine Präsenzplicht (Ausnahmen vermerkt im VV)
- Aufzeichnungen der Bachelorvorlesungen (nicht aber Übungen) Digitales Lehrangebot
- OLAT Eintrag empfohlen (Eintrag in OLAT ersetzt **nicht** die Prüfungsanmeldung)

VIEL ERFOLG IM STUDIUM!

